

# Vous êtes malade, blessé ou inapte à la pratique de l'EPS,

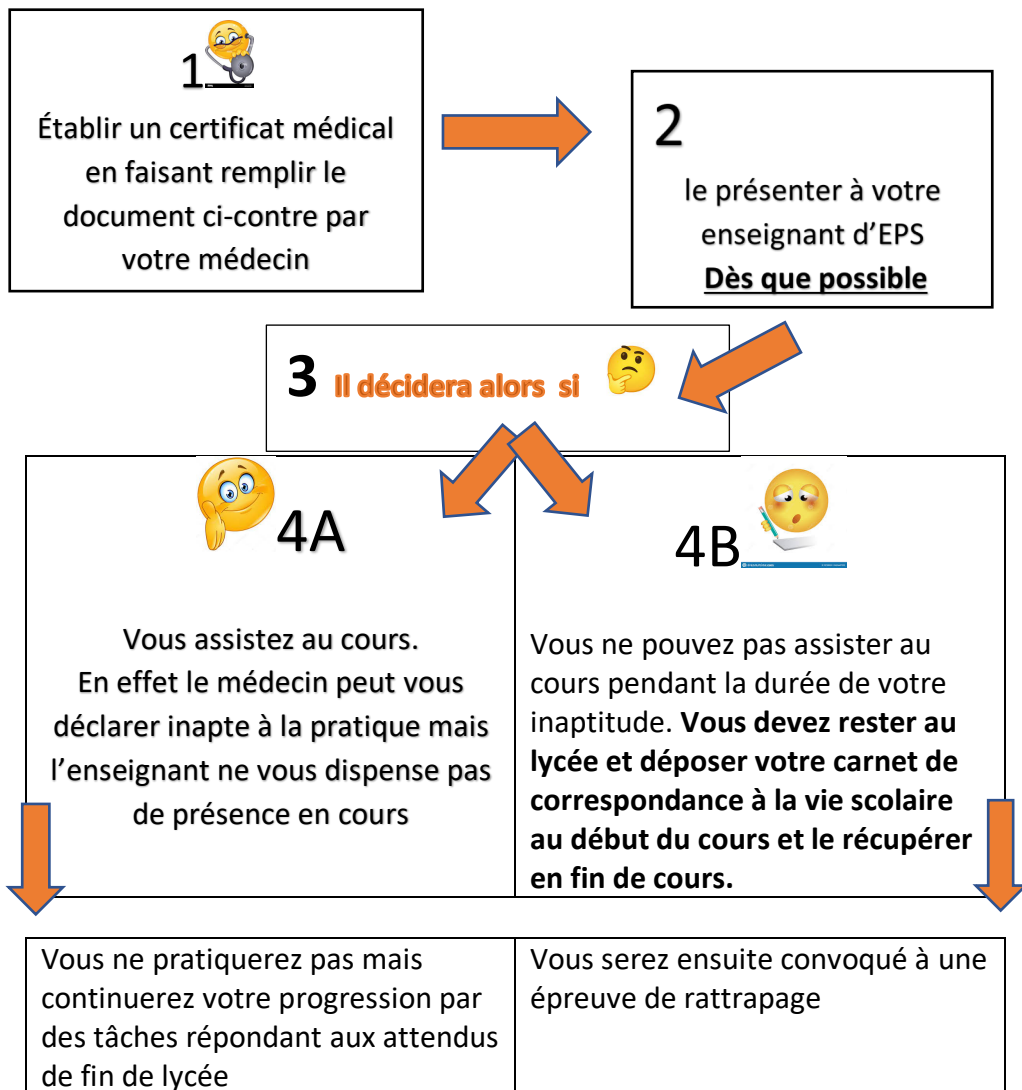

## Que faire pour être en règle au lycée ?



### CERTIFICAT MÉDICAL D'INAPTITUDE À LA PRATIQUE DE L'EPS

Ce certificat doit être remis **en main propre par l'élève** concerné à son professeur d'EPS, sans blanco ni ratures.

Je, soussigné(e), .....  
Docteur en médecine

Certifie avoir, en application du décret n° 88-977 du 11 octobre 1988, examiné

L' ELEVÉ.....CLASSE:.....

né(e) le..... et constaté ce jour que son état de santé entraîne une

INAPTITUDE TOTALE A LA PRATIQUE DE	
<ul style="list-style-type: none"> <li>• Handball</li> <li>• Badminton</li> <li>• Marche active</li> <li>• Step</li> <li>• Danse</li> <li>• Musculation</li> </ul>	<ul style="list-style-type: none"> <li>• 3X500m et demi-fond</li> <li>• Course de durée</li> <li>• Course d'orientation</li> <li>• Natation sauvetage</li> <li>• Biathlon athlétique</li> </ul>

Nombre d'activités contre indiquées: .....

du ..... au .....inclus.

Fait à ..... le.....

Signature **et cachet** du médecin :